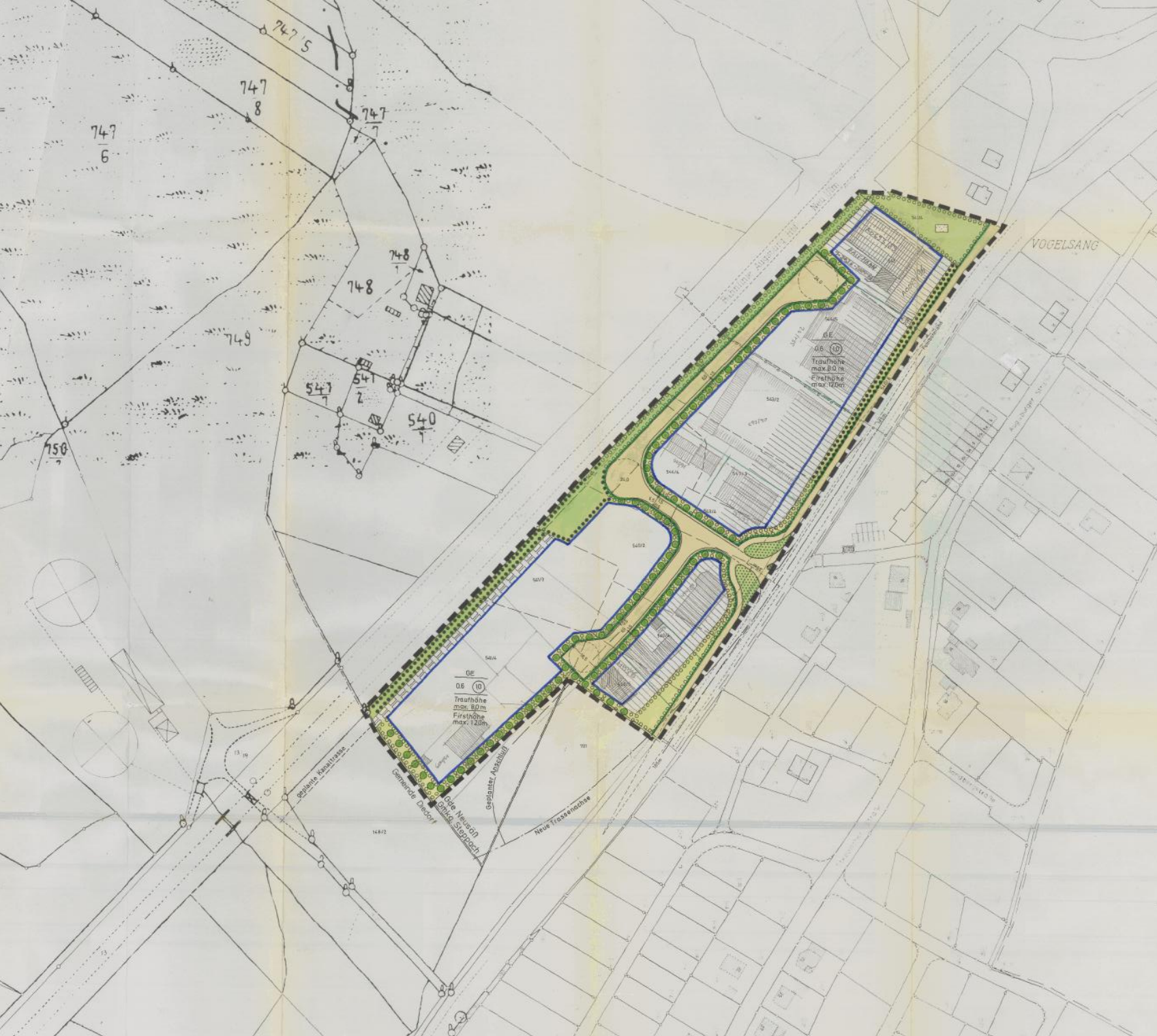

747/5
747/8
747/7
747/6
748/1
748
749
547/1
547/2
540/1
750/1
VOGELSANG
GE
0,6 (10)
Traufhöhe max. 8,0 m
Firsthöhe max. 12,0 m
GE
0,6 (10)
Traufhöhe max. 8,0 m
Firsthöhe max. 12,0 m
geplante Kanaltrasse
Gemeinde Diedorf
Gde Neusäß
Gmkg. Steppach
Geplanter Anschluß
Neue Trassenachse